fête du pain

retour en images 2022 - 2023

Comme tous les 1ers dimanches du mois d'août, la traditionnelle Fête du Pain aux Hermes reste LA journée emblématique de l'association Autour de Vielprat

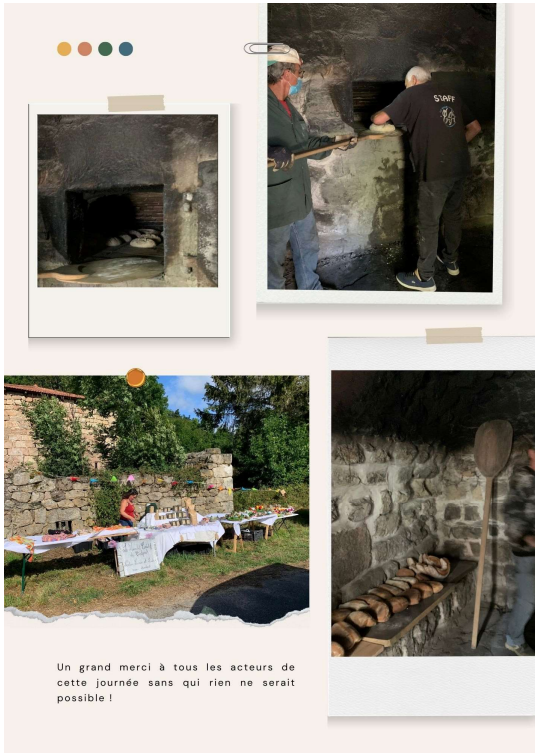

Un grand merci à tous les acteurs de cette journée sans qui rien ne serait possible !

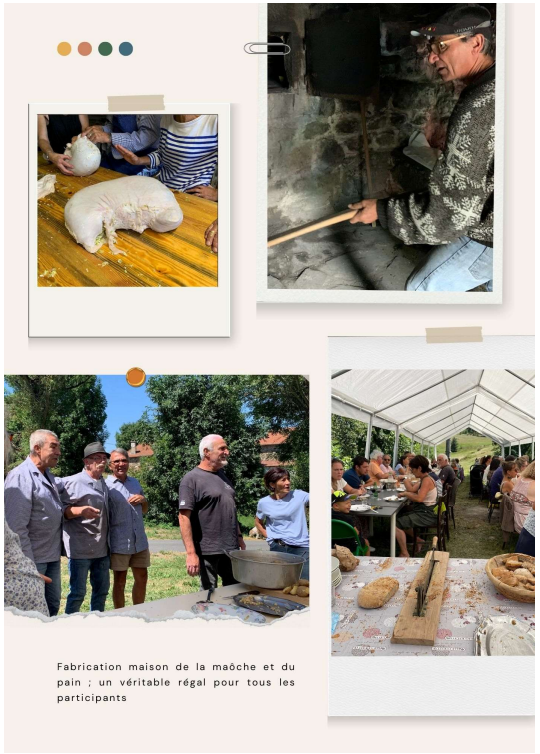

Fabrication maison de la maôche et du pain ; un véritable régal pour tous les participants

atelier bois

août 2023

Gilles, ébéniste de métier, a eu la gentillesse d'organiser un atelier qui a permis aux participants de réaliser un magnifique dessous de plat... en bois bien entendu.

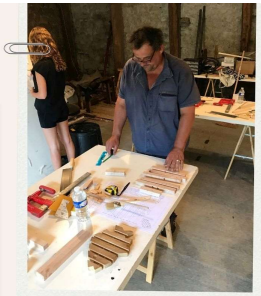

Magnifique résultat, non ?

soirée châtaigne

octobre 2023

Des participants chaque année plus nombreux pour cette soirée animée. Merci à Martine pour le prêt de sa salle.